RED®
ÜBERZEUGT. EINFACH.

Bügelschelle 2.0, 8-12 mm, inkl. UV-beständige Gegenwanne 12

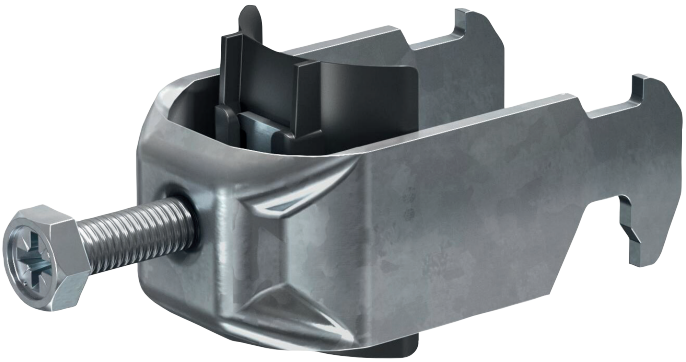

4 046725 402923

Leistungsmerkmale

Die überarbeiteten RED Bügelschellen 2.0 mit stärkerem und stabilerem Halt, sind mit einem Hammerkopf-Fuß für den Einsatz in C-Profil-Schienen mit 16–17 mm Schlitzweite konzipiert. Die Sechskantschrauben mit zusätzlichem Kreuzschlitzantrieb dienen dem schnellen Fixieren von Leitungen und Rohren. Schraubengewinde M6/M8, Schraubenkopf mit Schlüsselweite 10 und Kreuzschlitzantrieb Pozidriv 3.

Technische Daten

- Schelle: bandverzinkt
- Schraube: Stahl, galvanisch verzinkt
- Mit Kunststoffwanne
- Druckwanne und Gegenwanne: Polypropylen, Farbe Schwarz
- Montageart: C-Profil
- Halogenfrei

DEHA-Nummer

7621209

Artikelnummer

2110-40-0064

EAN

4046725402923

Kennzeichnung

HALOGEN FREI

UV-beständig

Bügelschelle 2.0, 8-12 mm, inkl. UV-beständige Gegenwanne 12

Allgemeine Daten

Merkmale	
Für Rohre (metrisch)	12
Spannbereich	8 - 12 mm
Werkstoff Schelle	Stahl
Oberfläche Schelle	bandverzinkt
Werkstoff der Wanne	Kunststoff
Werkstoffgüte der Wanne	Polypropylen (PP)
Werkstoff Schraube	Stahl
Werkstoff der Gegenwanne	Kunststoff
Halogenfrei	ja
Mit Gegenwanne	ja
Montageart	C-Profil
Max. Anzahl der Kabel	1

Produktabbildungen

Bestelldaten

DEHA-Nr.	Typ	Artikelnummer	EAN	VPE
7621209	BFM-BÜS 8-12 2.0	2110-40-0064	4046725402923	100 Stück

Data Sheet

SIMPLY. CONVINCING.

U-Bolt Clamp 2.0, 8–12 mm, incl. UV-Resistant Backing Plate 12

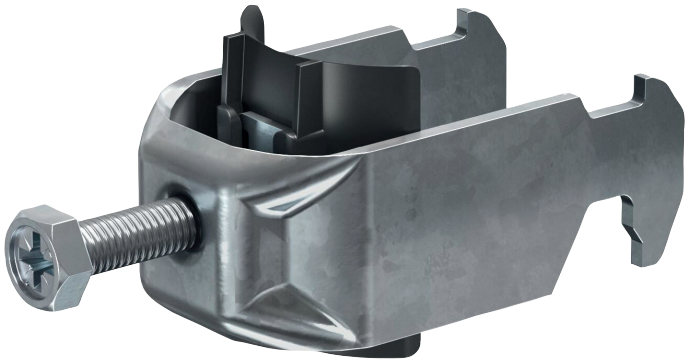

4 046725 402923

Performance features

The revised RED U-Bolts 2.0 - featuring a stronger and more stable grip - are designed with a hammerhead base for use in C-profile rails with a 16–17 mm slot width. The hexagon head screws, featuring an additional Phillips drive, facilitate the quick securing of cables and pipes. Screw threads: M6/M8; screw head: 10 mm wrench size with Pozidriv 3 cross-recess drive.

Technical Specifications

- Clamp: Strip-galvanized steel
- Screw: Steel, electro-galvanized
- Includes plastic saddle
- Pressure saddle and counter-saddle: Polypropylene, black
- Mounting type: C-profile rail
- Halogen-free

DEHA number

7621209

Item number

2110-40-0064

EAN

4046725402923

label

HALOGEN FREI

UV-beständig

U-Bolt Clamp 2.0, 8–12 mm, incl. UV-Resistant Backing Plate 12

General Data

Features	
For pipes (metric)	12
Chucking range	8 - 12 mm
Material clamp	Steel
Surface clamp	Continuously galvanized
Tub material	Plastic
Tub material quality	Polypropylene
Material screw	Steel
Material of the counter basin	Plastic
Halogen free	yes
With counter basin	yes
Mounting method	C-profile
Max. number of cables	1

Product pictures

Order Data

DEHA no	Type	Item number	EAN	VPE
7621209	BFM-BÜS 8-12 2.0	2110-40-0064	4046725402923	100 Piece